Nuera industriel

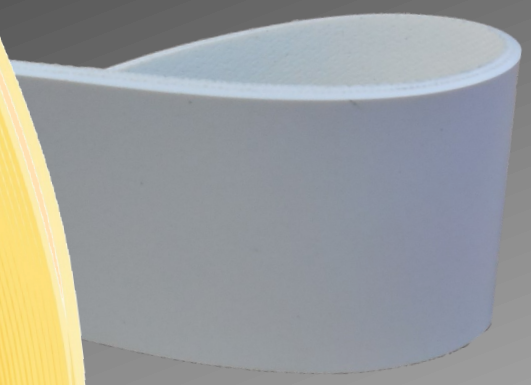

JCM40WR

2 PLIS PVC BLANC

PRODUIT	Couvert en RAV lisse et adhérent
DESCRIPTION	2 plis en polyester
ÉPAISSEUR	0.115”
TENSION D’OPÉRATION	100 Lbs/pouce/pied
DIA. MINIMUM DE ROULEAU	1”
POIDS	0.042 Lbs/pouce/pied
TEMPÉRATURE	0 à 180 degrés F
JOINTEMENT RECOMMANDÉ	Doigté vulcanisé à chaud
AGRAFE RECOMMANDÉE	Clipper 1 / Alligator 7 / Staple 62

- Courroie versatile et abordable, idéale pour la manutention et le traitement des fruits et légumes. Souvent utilisée dans l’industrie du cannage.
- Le polymère PVC permet une fusion complète avec tous les autres composantes de la courroie de convoyeur comme les tasseaux, les guides et les murs ondulés. La fusion par vulcanisation à chaud procure une étanchéité complète contre les contaminants biologiques et chimiques.
- Cette courroie a une bonne flexibilité latérale et est assez robuste pour prévenir que les bordures se replient sur elles-mêmes.
- Résiste à plusieurs huiles et graisses animales. Résiste aussi aux taches et est facile à nettoyer.
- Disponible jusqu’à 72 pouces de largeur.

1980 Boul. Dagenais Ouest
Laval (Québec)
H7L 5W2
T: 450 625 1466
F: 450 625 5854

3300 Mainway Drive
Burlington (Ontario)
L7M 1A7
T: 905 336 7848
F: 905 336 7832

1973, Rue Gagnon, CP 211
Sept-Iles (Québec)
G4R 4K5
T: 418 962 3633
F: 418 962 3637

3545, rue du Parc Industriel
Jonquière (Québec)
G7X 9J2
T: 418 695 1466
F: 418 695 1581

950 Boul. Saguenay
Rouyn-Noranda (Québec)
J9X 7B6
T: 819 277 4706
F: 866 625 5854

www.nuera-ind.com