Nuera industriel

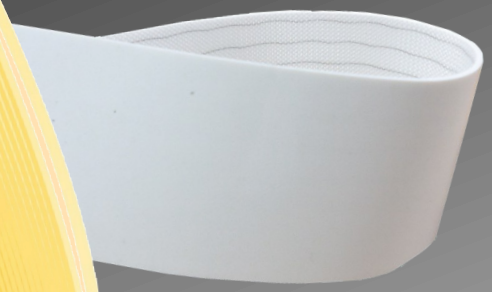

JCM145WU

1 PLI PU BLANC

PRODUIT	Polyuréthane blanc lisse et semi-adhérent.
DESCRIPTION	1 pli en polyester
ÉPAISSEUR	0.7mm
TENSION D'OPÉRATION	27 Lbs/pouce/pied
DIA. MINIMUM DE ROULEAU	15mm poulie / 2mm rayon du sabre
POIDS	0.0125 Lbs/pouce/pied
TEMPÉRATURE	-22 a 176 degrés F
JOINTEMENT RECOMMANDÉ	Doigté vulcanisé à chaud
AGRAFE RECOMMANDÉE	Clipper 25

- Convenant au transport et traitement d'aliments, cette courroie est utilisée pour les aliments non-emballés de poids légers, les produits de boulangeries et les viennoiseries.
- Utilisée en tant que courroie de transfert, de déchargement et de refroidissement.
- La carcasse 1 pli en polyester offre une flexibilité hors paire et permet de tourner autour d'un rayon minime pour avoir une meilleur relâche.
- Très populaire pour la pesée et le mesurage ainsi que pour les systèmes de détecteurs de métal.
- Résiste à plusieurs huiles et aux graisses animales. De plus, elle ne tache pas et est facile à nettoyer.
- Disponible jusqu'à 4000mm de largeur.

1980 Boul. Dagenais Ouest
Laval (Québec)
H7L 5W2
T: 450 625 1466
F: 450 625 5854

3300 Mainway Drive
Burlington (Ontario)
L7M 1A7
T: 905 336 7848
F: 905 336 7832

1973, Rue Gagnon, CP 211
Sept-Iles (Québec)
G4R 4K5
T: 418 962 3633
F: 418 962 3637

3545, rue du Parc Industriel
Jonquière (Québec)
G7X 9J2
T: 418 695 1466
F: 418 695 1581

950 Boul. Saguenay
Rouyn-Noranda (Québec)
J9X 7B6
T: 819 277 4706
F: 866 625 5854

www.nuera-ind.com